

ΨΗΦΙΑΚΟ Βήμα

ΨΗΦΙΑΚΗ ΑΝΑΒΑΘΜΙΣΗ ΤΩΝ ΕΠΙΧΕΙΡΗΣΕΩΝ



Η Δράση στοχεύει στην ψηφιακή αναβάθμιση των πολύ μικρών, μικρών και μεσαίων επιχειρήσεων

Προϋπολογισμός της Δράσης

50.000.000€ για το σύνολο της χώρας.

Η δράση συγχρηματοδοτείται από το Ευρωπαϊκό Ταμείο Περιφερειακής Ανάπτυξης (ΕΤΠΑ) της Ευρωπαϊκής Ένωσης και από εθνικούς πόρους.

Σε ποιους απευθύνεται η Δράση

Πολύ Μικρές, Μικρές και Μεσαίες Επιχειρήσεις όλων των κλάδων.

Επενδυτικό Σχέδιο & Επιδότηση

5.000€ έως **50.000€**.

Επιδoteίται το **50%** των επιλέξιμων δαπανών.

Βασικές Προϋποθέσεις Συμμετοχής

Οι επιχειρήσεις για να συμμετέχουν θα πρέπει:

- Να τηρούν βιβλία Β' και Γ' κατηγορίας και μέχρι 31.12.17 να έχουν κλείσει τουλάχιστον δυο (2) πλήρεις διαχειριστικές χρήσεις
- Να εμφανίζουν την τελευταία τριετία τουλάχιστον ένα θετικό αποτέλεσμα προ φόρων, τόκων και αποσβέσεων
- Να προσκομίσουν αποδεικτικά στοιχεία εξασφάλισης της ιδιωτικής συμμετοχής σε ποσοστό τουλάχιστον 60%
- Να λειτουργούν νόμιμα διαθέτοντας όλες τις απαραίτητες άδειες λειτουργίας
- Να υποβάλουν δαπάνες που δεν έχουν χρηματοδοτηθεί και δεν έχουν ενταχθεί σε άλλο πρόγραμμα που χρηματοδοτείται από εθνικούς ή κοινοτικούς πόρους
- Να μην περιλαμβάνονται ως δικαιούχοι σε αποφάσεις ανάκλησης παλαιότερων δράσεων που αφορούν την ψηφιακή τεχνολογία
- Να πραγματοποιήσουν μία επενδυτική πρόταση ανά Α.Φ.Μ., αποκλειστικά σε μία μόνο Περιφέρεια
- Να υποβάλουν επενδυτικό σχέδιο που να αφορά σε επιλέξιμο ΚΑΔ.

Ψηφιακή Κατάταξη Επιχείρησης

Κάθε επιχείρηση πριν την υποβολή του επενδυτικού σχεδίου, θα πρέπει να συμπληρώσει ερωτηματολόγιο και να αποτυπώσει την υφιστάμενη ψηφιακή της κατάσταση (εξοπλισμός ΤΠΕ τελευταίας τριετίας, λογισμικό, ψηφιακές υπηρεσίες, λοιπά στοιχεία ΤΠΕ).

Με βάση την ψηφιακή της κατάσταση κατατάσσεται σε μία από τις 4 ψηφιακές βαθμίδες που ορίζουν τα επίπεδα ψηφιακής ωριμότητας σύμφωνα με την πρόσκληση.

Το επενδυτικό σχέδιο θα πρέπει να στοχεύει στην ψηφιακή αναβάθμιση της επιχείρησης τουλάχιστον κατά 1 βαθμίδα, *ενδεικτικά*:

- από ψηφιακή βαθμίδα (Δ) σε (Γ)
- από ψηφιακή βαθμίδα (Γ) σε (Β) κ.ο.κ.

Επιλέξιμες Δαπάνες

- Προμήθεια, μεταφορά, εγκατάσταση και λειτουργία, νέων μηχανημάτων και λοιπού εξοπλισμού ΤΠΕ, απαραίτητου για τη λειτουργία της επιχείρησης και την εξασφάλιση των παρεχόμενων υπηρεσιών
- Προμήθεια και παραμετροποίηση λογισμικού
- Ηλεκτρονικό κατάστημα απαραίτητα με χαρακτηριστικά:
 - ✓ 2 τουλάχιστον γλώσσες
 - ✓ Mobile responsive
 - ✓ Λογισμικά παραγγελιοληψίας, αποθήκευσης και ηλεκτρονικών πληρωμών
- Υπηρεσίες που αφορούν σε:
 - ✓ φιλοξενία (hosting, collocation)
 - ✓ σύνδεση στο διαδίκτυο
 - ✓ ψηφιακή διαφήμιση (google ads, facebook ads)
 - ✓ ανάπτυξη ψηφιακού υλικού διαφήμισης
 - ✓ ανάπτυξη ή/και πιστοποίηση ψηφιακής πολιτικής ασφάλειας
 - ✓ μεταφορά δεδομένων ή παραμετροποίηση λογισμικού
- Μισθολογικό κόστος εργαζομένων (νέο προσωπικό).

Ηλεκτρονική Υποβολή

Οι επιχειρήσεις υποβάλλουν ηλεκτρονική αίτηση χρηματοδότησης που συνοδεύεται και από ηλεκτρονικό φάκελο υποψηφιότητας στο Πληροφοριακό Σύστημα Κρατικών Ενισχύσεων (ΠΣΚΕ) www.ependyseis.gr/mis

Ο ηλεκτρονικός φάκελος υποψηφιότητας περιλαμβάνει τα απαιτούμενα δικαιολογητικά υποβολής/ένταξης του Παραρτήματος Ι σε μη επεξεργάσιμη ηλεκτρονική μορφή αρχείου (π.χ. αρχείο τύπου pdf).

Χρόνος Υλοποίησης Επενδυτικών Σχεδίων

Ο χρόνος ολοκλήρωσης των επενδύσεων δεν μπορεί να υπερβαίνει τους **δώδεκα (12)** μήνες από την ημερομηνία έκδοσης της Απόφασης Ένταξης.

Περίοδος Υποβολών

Έναρξη: **11 Ιουνίου 2018**

Λήξη: **17 Σεπτεμβρίου 2018**



Ευρωπαϊκή Ένωση
Ευρωπαϊκό Ταμείο
Περιφερειακής Ανάπτυξης



ΕΛΛΗΝΙΚΗ ΔΗΜΟΚΡΑΤΙΑ
ΥΠΟΥΡΓΕΙΟ
ΟΙΚΟΝΟΜΙΑΣ & ΑΝΑΠΤΥΞΗΣ
ΕΙΔΙΚΗ ΓΡΑΜΜΑΤΕΙΑ ΕΠΙΧΕΙΡΗΣΙΑΚΩΝ
ΕΠΙΧΕΙΡΗΣΙΑΚΩΝ ΠΡΟΓΡΑΜΜΑΤΩΝ



ΕΣΠΑ
2014-2020
ανάπτυξη - εργασία - αλληλεγγύη

Με τη συγχρηματοδότηση της Ελλάδας και της Ευρωπαϊκής Ένωσης

ΕΠΑνεΚ 2014-2020
ΕΠΙΧΕΙΡΗΣΙΑΚΟ ΠΡΟΓΡΑΜΜΑ
ΑΝΤΑΓΩΝΙΣΤΙΚΟΤΗΤΑ • ΕΠΙΧΕΙΡΗΜΑΤΙΚΟΤΗΤΑ • ΚΑΙΝΟΤΟΜΙΑ

www.antonistkotita.gr

☎ 801 11 36 300



ΨΗΦΙΑΚΟ Βήμα

ΨΗΦΙΑΚΗ ΑΝΑΒΑΘΜΙΣΗ ΤΩΝ ΕΠΙΧΕΙΡΗΣΕΩΝ



Προϋπολογισμός Δράσης

50 εκατ. €

Επενδυτικά Σχέδια

5.000€ έως 50.000€

Συμμετέχουν

Πολύ Μικρές,
Μικρές και
Μεσαίες Επιχειρήσεις



Ποσοστό Ενίσχυσης

50%



Επιδοτούμενες Δαπάνες



Προμήθεια, μεταφορά,
εγκατάσταση και λειτουργία
νέων μηχανημάτων και
λοιπού εξοπλισμού ΤΠΕ



Υπηρεσίες
hosting,
digital
marketing
κ.ά.

Προμήθεια και
παραμετροποίηση
λογισμικού



Κατασκευή
e-shop
Λογισμικό
παραγγελιοδηψίας
κ.ά.

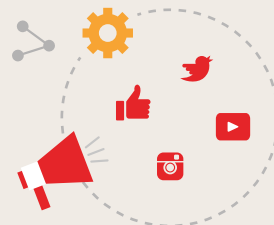

Μισθολογικό κόστος
νέου προσωπικού

Ψηφιακή Κατάταξη Επιχείρησης



Κάθε επιχείρηση συμπληρώνει
ερωτηματολόγιο για την
ψηφιακή της κατάσταση.



Η επιχείρηση θα αναβαθμιστεί
τουλάχιστον μία βαθμίδα
με την ολοκλήρωση του έργου.



Περίοδος Υποβολών

Έναρξη: **11 Ιουνίου 2018**

Λήξη: **17 Σεπτεμβρίου 2018**



Η επένδυση θα πρέπει να ολοκληρωθεί
σε δώδεκα (12) μήνες από την έναρξη
του επενδυτικού σχεδίου.



Γρ. Πληροφόρησης ΕΥΔ ΕΠΑνεΚ:
Λεωφ. Μεσογείων 56, Αθήνα
Δευτέρα - Παρασκευή, 8.00 πμ - 5.00 μμ
email: infoeran@mou.gr



801 11 36 300
από σταθερό με αστική χρέωση
από τις 8.00 πμ έως τις 7.00 μμ

www antagonistikotita.gr
espa.gr



espaeraneκ



ΕΣΠΑ - ΕΠΑνεΚ (group)
ΕΣΠΑ - ΕΠΑνεΚ



ΕΠΑνεΚ 2014-2020
ΕΠΙΧΕΙΡΗΣΙΑΚΟ ΠΡΟΓΡΑΜΜΑ
ΑΝΤΑΓΩΝΙΣΤΙΚΟΤΗΤΑ • ΕΠΙΧΕΙΡΗΜΑΤΙΚΟΤΗΤΑ • ΚΑΙΝΟΤΟΜΙΑ



Ευρωπαϊκή Ένωση
Ευρωπαϊκό Ταμείο
Περιφερειακής Ανάπτυξης



ΕΛΛΗΝΙΚΗ ΔΗΜΟΚΡΑΤΙΑ
ΥΠΟΥΡΓΕΙΟ
ΟΙΚΟΝΟΜΙΑΣ & ΑΝΑΠΤΥΞΗΣ
ΕΣΠΑ - ΓΡΑΜΜΑΤΕΙΑ ΕΠΑ & ΤΕ
ΕΛΛΗΝΙΚΗ ΥΠΗΡΕΣΙΑ ΔΕΚΕΤΕΡΗΣ ΕΠΑνεΚ



ΕΣΠΑ
2014-2020
ανάπτυξη - εργασία - αλληλεγγύη

Με τη συγχρηματοδότηση της Ελλάδας και της Ευρωπαϊκής Ένωσης